TTB1840

Bedienung

Service-Hotline
08 00 - 6 86 28 42

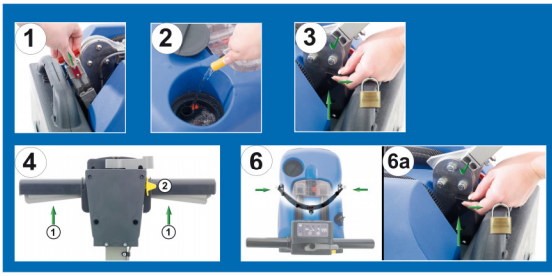

1. Akku vom Ladegerät trennen und Akkustecker am Gerät anschließen
2. Frischwassertank befüllen
3. Am Arbeitsort Saugbalken absenken
4. Maschine einschalten, erst Griffe ziehen, dann gelben Knopf drücken
5. Bei Bedarf ggf. Akkusatz auswechseln
6. Zum Arbeitsende Saugbalken anheben

Maschinenpflege

T
täglich

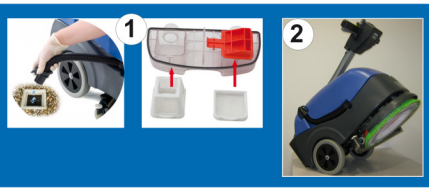

1. Schmutzwassertank leeren und spülen, Siebe reinigen
2. Maschine in „Parkstellung“ abstellen
3. Bei Bedarf Akkusatz / Akkusätze nachladen

W
wöchentlich

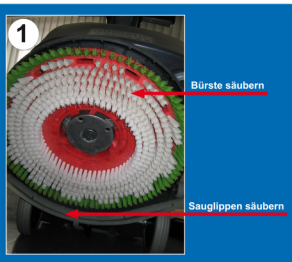

1. Bürste und Sauglippen säubern
2. Sind alle Baugruppen / Räder vorhanden und fest?
3. Deichselverstellung ist noch leichtgängig?
4. Leitungen am Ladegerät prüfen (gelbe Leitung und Leitung zum Akku). Bei Beschädigungen Ladegerät **nicht** benutzen, Service informieren.

Gerät im defekten Zustand nicht benutzen!

M
monatlich

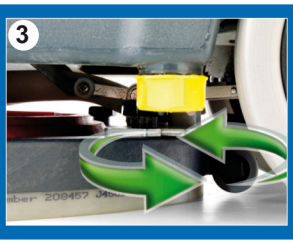

1. Bürste prüfen: Borsten abgenutzt?
2. Sauglippen prüfen: abgenutzt oder eingerissen?
3. Frischwassertank spülen. Dazu gelbe Ablasskappe abschrauben (siehe Bild) und nach dem Spülen handfest aufschrauben.

Alle 12 Monate (z.B. auf Baustellen alle 6 Monate) Sicherheitsprüfung gemäß BGV A3

Maschinenpflege Block
Bestellung unter:
Tel. 08 00 - 6 86 28 42

Was ist zu prüfen, wenn...

„Erste Hilfe“ bei Störungen

Achtung, niemals gefährliche Stäube bzw. ätzende oder brennbare Flüssigkeiten einsaugen! Bedienungsanleitung beachten - nur unterwiesene Personen dürfen mit dem Automaten fahren.

Maschine ohne Funktion?

Stecker vom Akkusatz eingesteckt?

Akkusatz geladen (siehe Anzeige links im Deichselkopf)

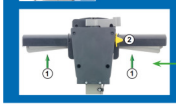

Einschaltung korrekt? Erst Griff ziehen, dann gelben Knopf drücken

Kein Wasser?

· Wasser im Frischwassertank?

Wasserventil offen?

Magnetventil am Deichselkopf eingeschaltet?

Keine Absaugung?

Saugbalken abgesenkt?

Saugmotor am Deichselkopf eingeschaltet? Die blaue LED muss leuchten

Maschine zieht Streifen

· Sauglippen säubern

· Risse / Kerben in der Sauglippe?

www.numatic.de

Numatic International GmbH · Fränkische Straße 15-19 · 30455 Hannover · Tel. (05 11) 98 42 16 - 0

ServiceNetz Pro by Numatic